Zróbmy razem coś dobrego!
Wyślij z nami paczkę do Afryki

PODSUMOWANIE

"Trzeba mieć wyobraźnię miłosierdzia" Jan Paweł II

WYŚLIJ Z NAMI PACZKĘ DO AFRYKI

GMINA SKAŁA DLA DZIECI W AFRYCE

LICEUM I TECHNIKUM W SKALE wraz z CENTRUM KULTURY SPORTU I REKREACJI W SKALE ORGANIZUJE ZBIÓRKĘ RZECZY DLA DZIECI Z KAMERUNU I TOGO

CZAS AKCJI: DNI SKAŁY 2018 (2-3 CZERWCA)

MIEJSCE ZBIÓRKI: NAMIOT LICEUM I TECHNIKUM W SKALE PRZY HALI WIDOWISKOWO- SPORTOWEJ

CZYM SIĘ DZIELIMY, CO PRZYNOSIMY:

DOM POMOCY DLA 120 DZIECI W YAOUNDE PROWADZONY PRZEZ POLSKĄ SIOSTRĘ ZAKONNĄ ALINĘ SĘDZIMIR:

- *plecaki szkolne, piórniki, przybory szkolne, długopisy niebieski i czerwony, ołówki*
- *płaszcze przeciwdeszczowe, kurtki przeciwdeszczowe*
- *buty sportowe, sandały, crocksy, klapki*
- *zabawki, puzzle tylko do 500 elementów*
- *koszulki , bluzy dla dzieci i młodzieży*
- *pen drive (jest 1 komputer w szkole)*
- *witaminy, odżywki dla dzieci (dzieci mają anemię, chorują)*
- *słodycze*

DLA DZIECI Z TOGO (pogranicze z BENINEM) - SZKOŁA OD 3 LAT WSPIERANA PRZEZ FUNDACJĘ EDU AFRYKA I PANIĄ BARBARĘ KWIATEK:

- *puzzle 24-60 elementów*
- *farby (nie ma ich w Togo w ogóle)*
- *farba tablicowa*
- *wszystkie rzeczy do szkoły*
- *buty chroniące stopy (dzieci chodzą boso)*
- *nakrycia głowy*
- *słodycze*

PROSIMY ABY DO KAŻDEGO KILOGRAMA DORZUCIĆ 10 ZŁ NA POKRYCIE KOSZTÓW WYSYŁKI PACZKI (CENA WYSYŁKI PACZKI EKONOMICZNEJ - 20 KG TO KOSZT OK. 200 ZŁ)

ZRÓBMY RAZEM COŚ DOBREGO!

Wysłaliśmy 5 paczek

1 do Beninu

organizacja Edu Afryka i pani Barbara Kwiatek

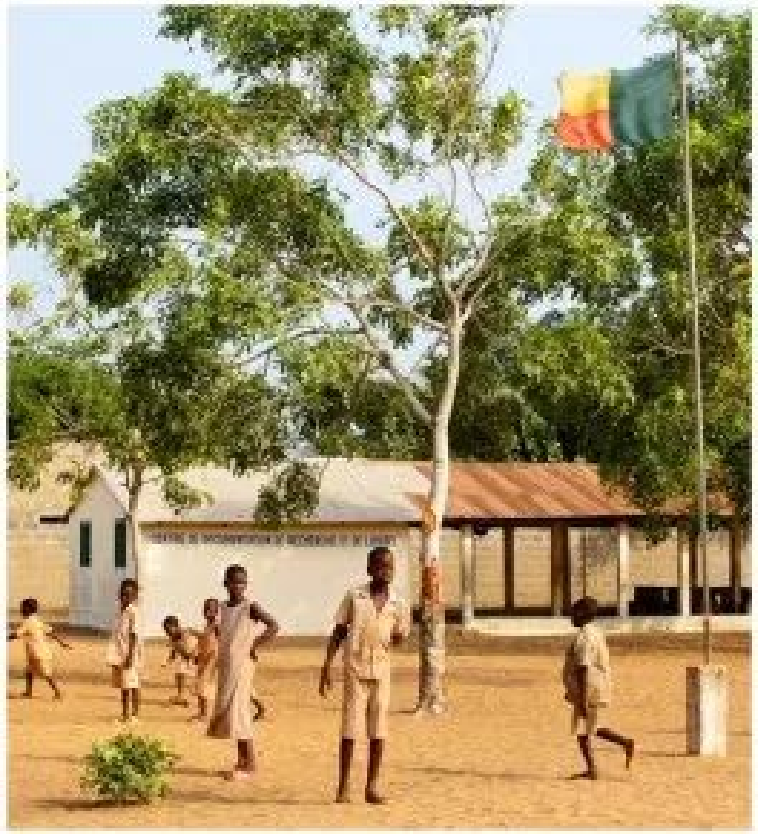

4 paczki do Kamerunu
- misjonarka z Polski siostra Alina Sędzimir,
która prowadzi ośrodek dla 120 dzieci i młodzieży

Przygotowanie, zbiórka i wysłanie trwały prawie miesiąc od 21.05 do 25.06

kulminacja przypadła na Dni Skały 2 i 3 czerwca

16 CZERWCA
DZIEŃ DZIECKA
AFRYKAŃSKIEGO
WYŚLIJ Z NAMI
PACZKĘ DO AFRYKI
PUNKT
ZBIÓRKI DARÓW
DLA DZIECI
Z AFRYKI
KAMERUNU I TOGO
SKAŁA
K. DOLEŻY
ZESPÓŁ SZKÓŁ
I PLACÓWEK OŚWIATOWYCH
W SKALE
SZKOLNA GRUPA RATOWNICZA
PONY MOVIE
60
Trefl
www.lo-ska
OGÓLNOKSZTAŁ
KUM DLA MŁODZ
DNICZA SZKOŁA
AWODOWA
KOŁA POLICEALNA

MEMORY
MAXI
PAVES PUZZLE
MAXI
MAXI
20

PACZKE DO

Poważnym wyzwaniem okazało się spakowanie paczek…

….ale logistycy dali radę!

Nie ma to,

jak zagraniczne doświadczenie ,

zdobyte podczas praktyk

we Włoszech!

SPORT

Jeszcze tylko listy…

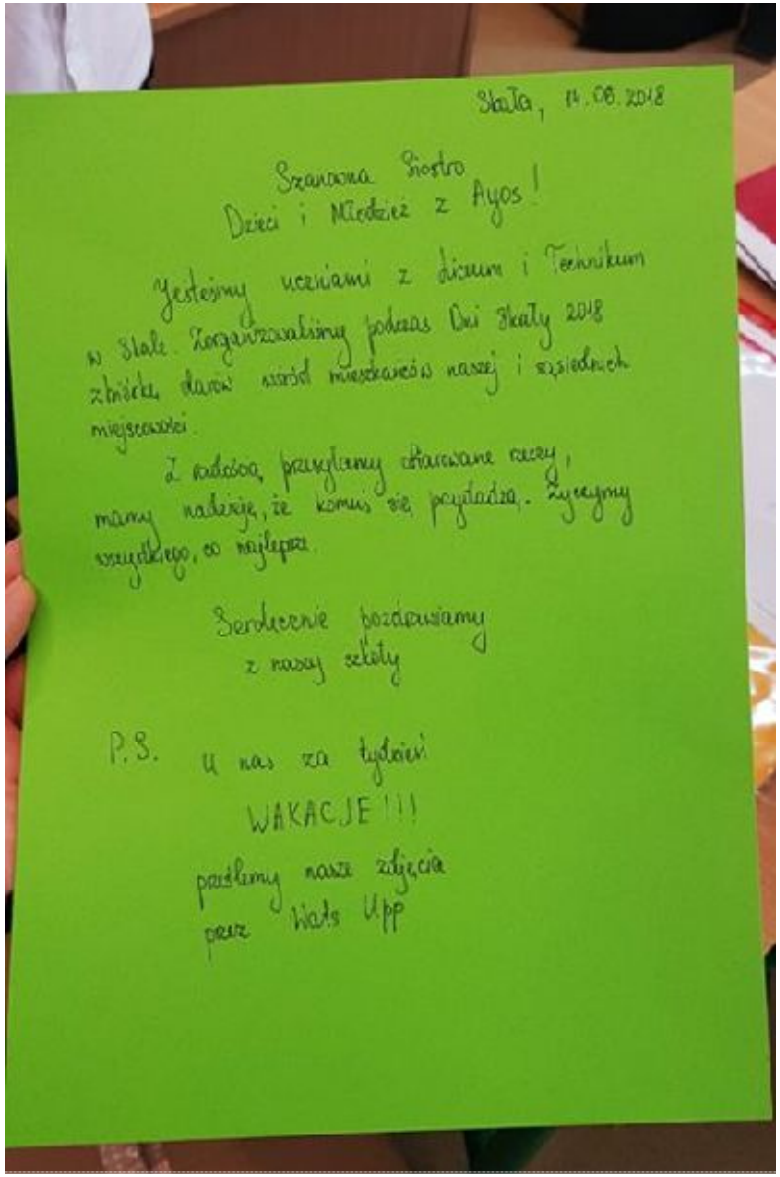

Skała, 14.08.2018

Szanowna Siostro
Dzieci i Młodzież z Ayos!

Jesteśmy uczniami z Liceum i Technikum w Skale. Zorganizowaliśmy podczas Dni Skały 2018 zbiórkę darów wśród mieszkańców naszej i sąsiednich miejscowości.

Z radością przesyłamy otrzymane rzeczy, mamy nadzieję, że komuś się przydadzą. Życzymy wszystkiego, co najlepsze.

Serdecznie pozdrawiamy
z naszej szkoły

P.S. U nas za tydzień
WAKACJE!!!
prześlemy nasze zdjęcia
przez Wats App

i adresowanie

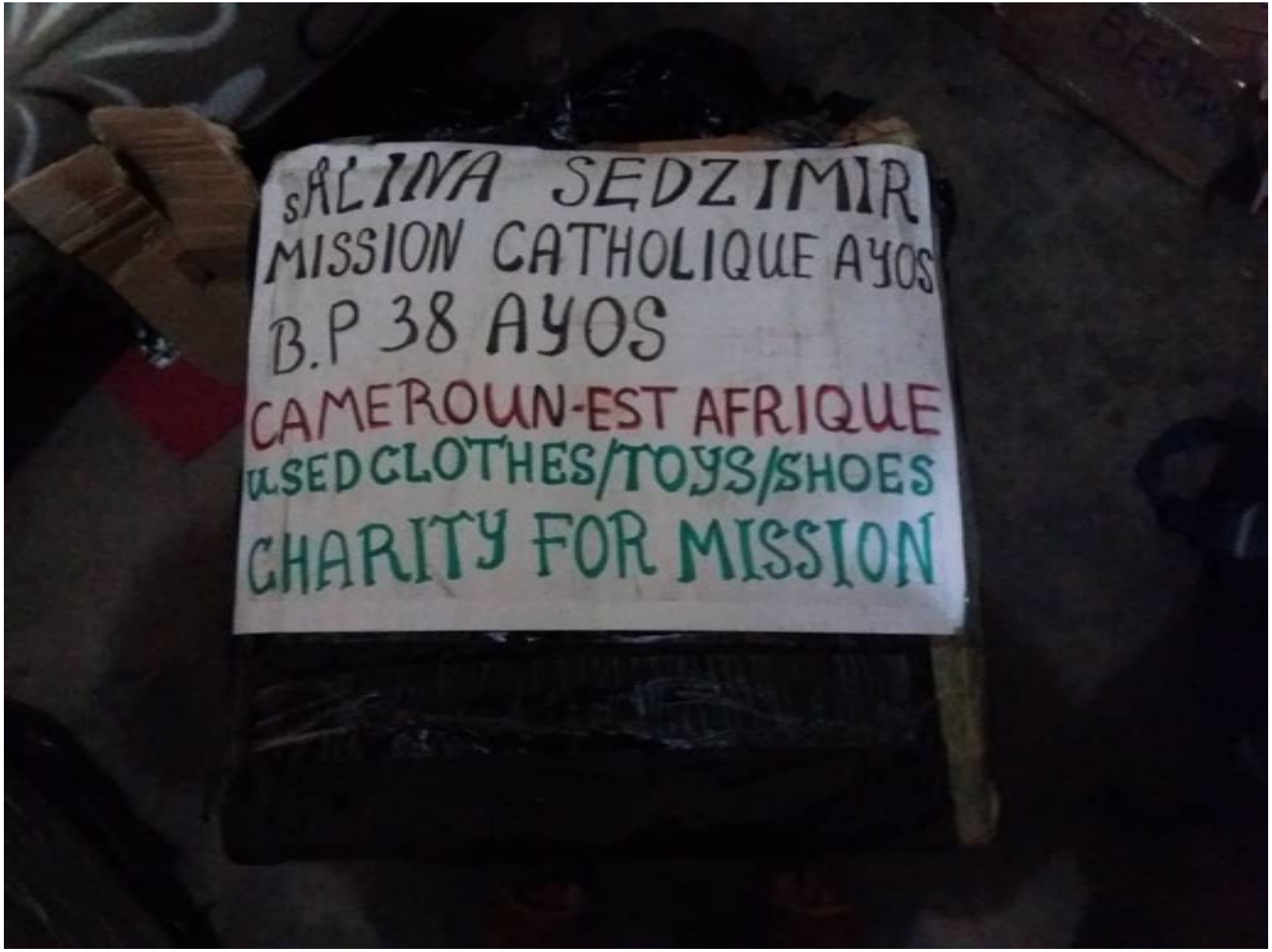
SALINA SEDZIMIR
MISSION CATHOLIQUE AYOS
B.P 38 AYOS
CAMEROUN-EST AFRIQUE
USED CLOTHES/TOYS/SHOES
CHARITY FOR MISSION

Gotowe!

Udział w przedsięwzięciu wzięło:

- 20 wolontariuszy
- Uczniowie, nauczyciele i pracownicy Liceum i Technikum w Skale
- Centrum Kultury Sportu i Rekreacji
- Mieszkańcy miasta i gminy Skała

Zebraliśmy

- zawartość 5 ok. 20-kg paczek
- oraz 938,8o zł, z czego:
- podczas Dni Skały 140 zł
- Grono Pedagogiczne i Pracownicy Szkoły 245 zł
- uczniowie 553,80 zł, z czego 353,80 podczas zakończenia roku szkolnego w „akcji słoikowej”

Wpłaty klas podczas zakończenia roku szkolnego do słoików

kl. IA - 29,50 zł

kl.I B - 70,20 zł

kl. ITi ------ zł

kl. ITL - 22,65

kl. IIA - 71,40 zł

kl. IITL - 30 zł

kl. IITi - 30,05

kl. III c - 100 zł

Radość dawania

Pierwsze paczka dotarła bardzo szybko do Beninu - 17 lipca,

a 25 lipca otrzymaliśmy podziękowania na Facebooku od organizacji Edu Afryka i dużo zdjęć

ZSiPO w Skale - pierwsza nasza wspólna paczka dla dzieci jest już w Beninie 🙂

EDU Afryka
25 lipca ·

W ubiegłym tygodniu informowaliśmy Was o tym, że odebraliśmy dwie paczki z Polski. Jedna z nich została przygotowana i nadana przez Nauczycieli i Uczniów Zespoł...
Zobacz więcej

„W ubiegłym tygodniu informowaliśmy Was o tym,
że odebraliśmy dwie paczki z Polski. Jedna z nich została przygotowana i nadana przez Nauczycieli i Uczniów Zespołu Szkół i Placówek Oświatowych w Skale.

Paczka jest bardzo przemyślana i zawiera rzeczy, które są nam bardzo potrzebne. Wszystko, absolutnie wszystko co się w niej znajduje wykorzystamy w naszej pracy z dziećmi.

Są instrumenty muzyczne, ukochane przez nas FARBY PLAKATOWE, kredki świecowe, kredki, flamastry, układanki, puzzle (do 60 elementów), maskotki, kilka koszulek, buty i inne drobne przedmioty.

Znalazły się też w paczce słodycze. Są landrynki i lizaki, a nawet kilka czekolad. Dzieciaki oszaleją z radości.

Z przyjemnością przeczytaliśmy list od młodzieży i nauczycieli ze Skały. To uczniowie liceum i technikum. Mają ok. 17 lat. Pomagają. Pomagają sensownie. Bardzo, bardzo Wam dziękujemy.
Pozdrawiamy Was gorąco z Beninu!"

EDU Afryka
25 lipca

Rozpoznajesz przyniesione przez siebie rzeczy?

To zdjęcia z Beninu. Twoje rzeczy już cieszą dzieciaki…

Castorland Puzzle
60
MAXI
MEMORY

TESSA
nietoksyczna
plastelina
na 5+
12 kolorów
6 kolorów

Allegro
CZEKOLADA MLECZNA
Allegro
Monkey
z łatwiej masy
UPSI
LUBZ
ZJEDZONE

nietoksyczne
farby szkolne
na 5+
6 kolorów po 20 ml
Berlite
Farby plakatowe
Sweet Colours
ODKRĘCANE
Farby plakatowe
ODKRĘCANE SŁOIczki
School Paints
3+
Farby szkolne
20 ml
TESSA
nietoksyczne
farby szkolne
na

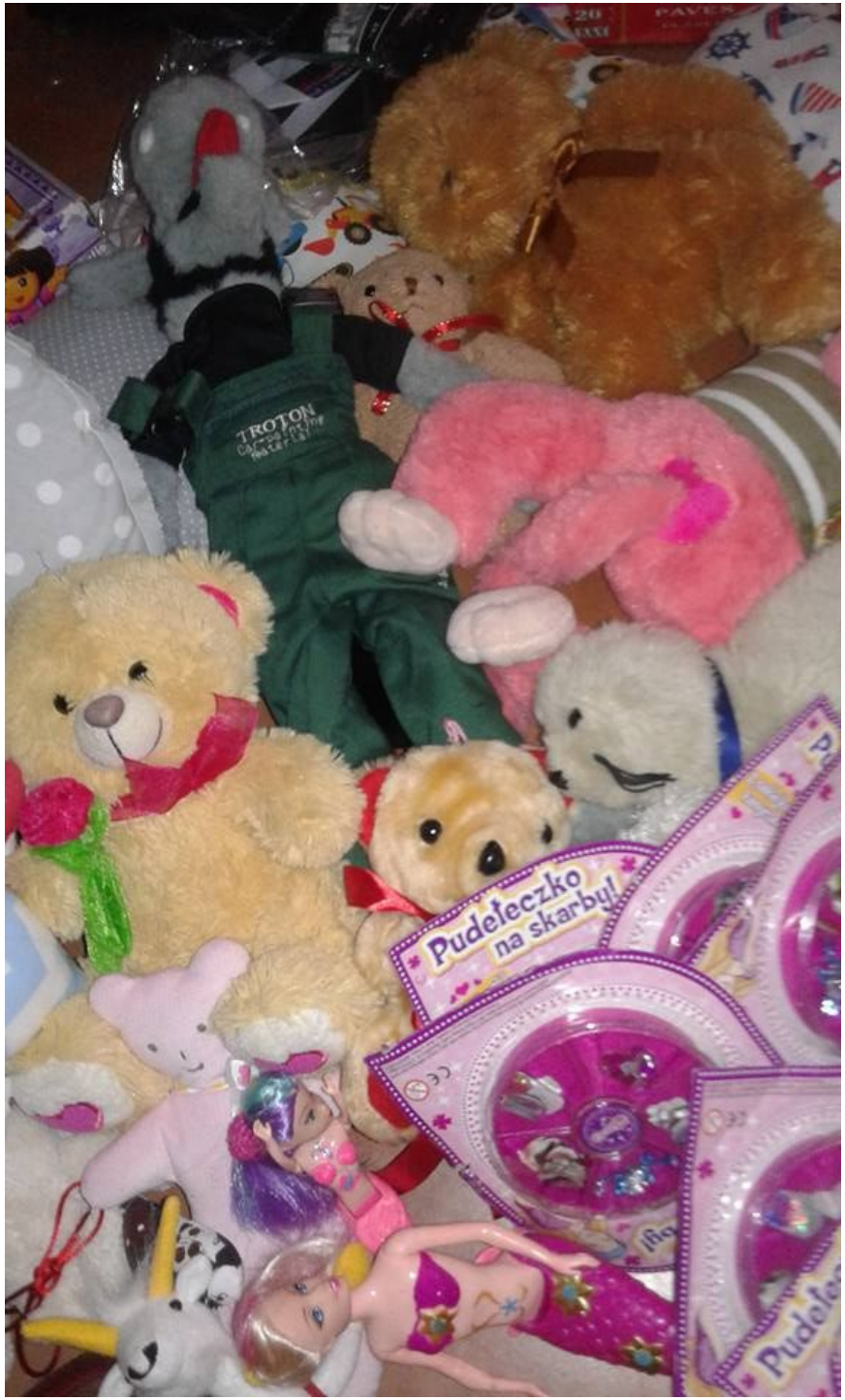
TROTON
Pudełeczko na skarby!

MEMORY
MAXI
Wiat Krakowsk
ZSIPC
JHK
Zegar Ściennny
DORA
EXPLORER

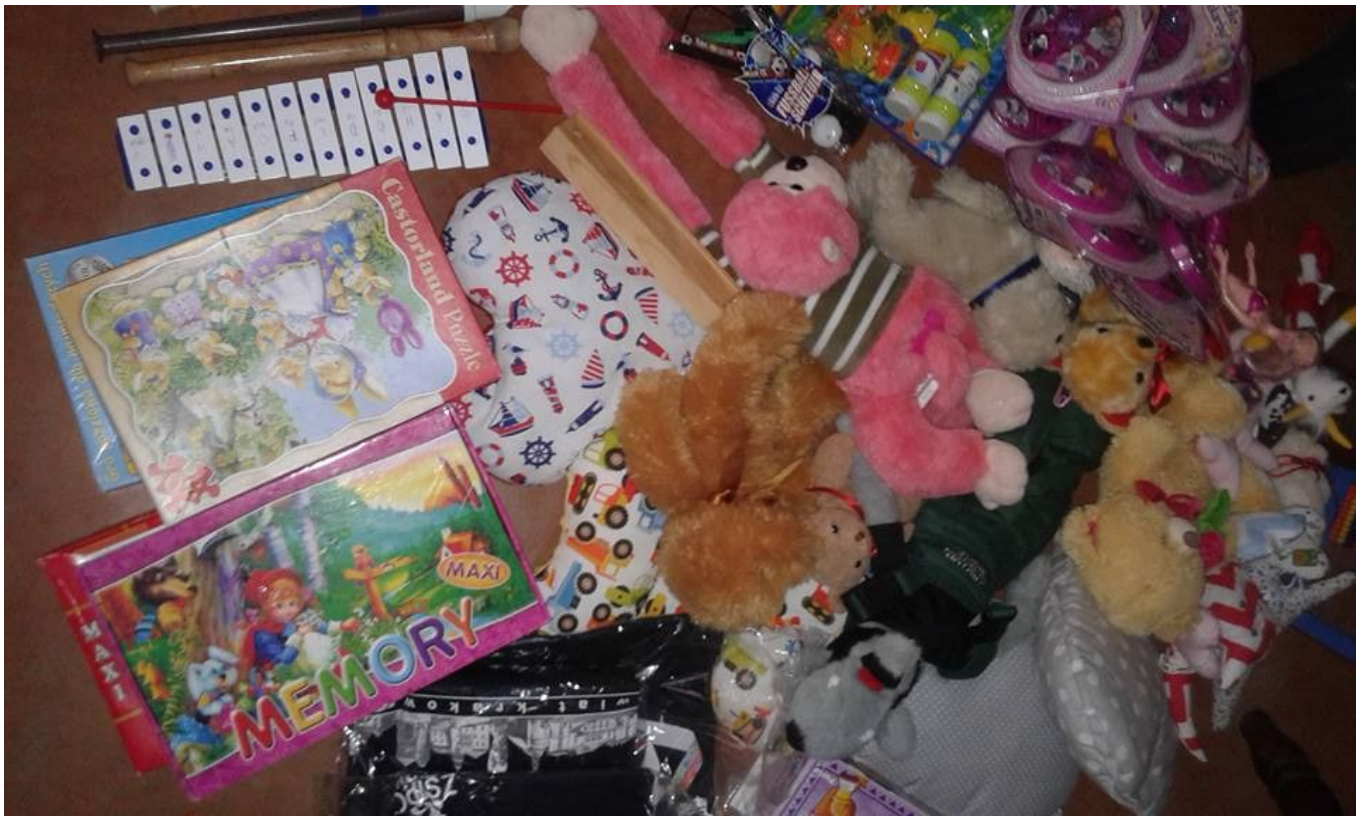
Castorland Puzzle
MAXI
MEMORY

puzzle
puzzle
SŁODKA ZABAWA
Farby plakatowe
Farby plakatowe
Farby szkolne
12 kolorów
farby szkolne
5+
plastelina
5+
Wonky
donkey
Allegro
CZEKOLADA MLECZNA

Kamerun

- **Paczki do Kamerunu docierały sukcesywnie przez całe wakacje.**
- **Ostania paczka dotarła w pierwszej połowie sierpnia.**

I znów posypały się zdjęcia

i podziękowania

Młodzież ze szkoły średniej w Ayos

i dzieci

w koszulkach

Powiatu Krakowskiego,
naszej szkoły

oraz gminy Skała: Dni Skały

COACH

Dzieci z ośrodka z nowymi plecakami i piórnikami

PENGUINS

#summerisBritish
BRITISH COUNCIL

Kraków, 13.08.2018r.

Kochani Nauczyciele i Uczniowie Zespołu Szkół w Skale!

W imieniu Siostry Aliny i moim własnym pragnę szczerze podziękować za pomoc dla Podopiecznych Siostry jaką przesłaliście na misje w Yaounde w Kamerunie w postaci artykułów szkolnych , zabawek i odzieży.

Ogromne „Bóg zapłać" za Waszą otwartość, życzliwość i hojność dla Sióstr i Tych, wśród, których żyją i pracują.

Życzę Wam wiele dobra, błogosławieństwa Bożego i opieki Matki Bożej.

Zapewniam o naszej wdzięczności i pamięci modlitewnej.

s. Natalia Janik

s. Natalie Janik

Referentka Misyjna Zgromadzenia

W koszulce Szkoły i Dni Skały 2018

Zespół Szkół w Skole
KLASA MUNDUR

ZSPO

POZDRAWIAMY
MŁODZIEŻ
Z LICEUM
I TECHNIKUM
W SKALE

POZDRAWIAM
WŁODZIEŻ
Z LICEUM
TECHNIKUM
W SIALE!
adidas

DZIĘKUJEMY!

Zrobiliśmy razem coś naprawdę dobrego…

Nie możemy nadal udawać, dzień po dniu
Że ktoś, gdzieś wkrótce zmieni świat w lepsze miejsce
Wszyscy jesteśmy częścią wielkiej Bożej rodziny
I ty wiesz, jaka jest prawda - miłość jest wszystkim, czego potrzebujemy

Jesteśmy światem, jesteśmy dziećmi
Jesteśmy tymi, którzy rozpogadzają dzień
Więc zacznijmy dawać
Nasze wybory
Ratują życie
To prawda,
sprawimy, że ten dzień będzie lepszy
Tylko ty i ja

Więc okaż im swoje serce
Żeby zobaczyli, że ktoś przejmuje się ich losem
A staną się silniejsi i wolni
Tak jak pokazał nam to Bóg